SYNERGÎLES
Pôle d'Innovation de la Guadeloupe

Edition 2024

KARU EXCHANGE

guide d'utilisation

PÔLE D'INNOVATION DE LA GUADELOUPE

Karu Exchange

Plateforme d'échanges inter-acteurs de la Guadeloupe

Avec le soutien financier de :

REGION GUADELOUPE Archipel d'Avenir
PRÉFET DE LA RÉGION GUADELOUPE Liberté Égalité Fraternité
Direction des entreprises, de la concurrence, de la consommation, du travail et de l'emploi
PRÉFET DE LA RÉGION GUADELOUPE Liberté Égalité Fraternité
Direction de l'Environnement, de l'Aménagement et du Logement
ADEME AGENCE DE LA TRANSITION ÉCOLOGIQUE
SARA
GUADELOUPE PORT CARAÏBES L'Excellence Européenne
SOGETRA
AFD
INRAE la science pour la vie, l'humain, la terre

Guide Karu Exchange

2024

TABLE DES MATIÈRES

La plateforme d'échange inter-acteurs pour les professionnels 4

objectifs 5

Pour qui ? 5

comment utiliser Karu Exchange ? 6

comment créer un compte ? 7

comment créer une entreprise ? 8

comment rechercher un annonce 10

Autres fonctionnalités 14

contact 15

une plateforme d'échanges inter-acteurs pour les professionnels

Bois, carton, chutes de métal, de PVC...

Les déchets des uns sont souvent les matières premières des autres ! La plateforme Karu Exchange, développée avec le soutien de la Région Guadeloupe, l'ADEME, la DEETS, la DEAL, l'AFD, le Grand Port Maritime de Guadeloupe, la SARA, Gardel, Sogetra, l'AMPI, Albioma et l'INRAE, permet aux entreprises et autres structures de proposer ou récupérer des matériaux.

KARU EXCHANGE est une nouvelle plateforme qui favorise la dynamique de réemploi et de recyclage des matériaux, des objets, des équipements et des déchets en Guadeloupe. L'idée est de mettre en relation les établissements qui cèdent avec ceux qui veulent récupérer.

Développé par le Pôle d'innovation Synergîles avec le soutien des partenaires, cet outil s'inscrit dans la démarche «zéro déchet en 2035» de la Région Guadeloupe.

https://karuexchange.synergile.fr/

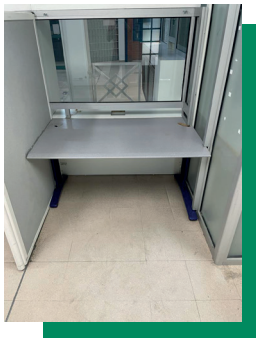

objectifs

KARU ECHANGE la plateforme d'échanges interacteurs de la Guadeloupe permet aux entreprises :

- D'avoir un outil simple et visible pour le partage de ressources ;
- D'optimiser la gestion des flux de matières, d'énergie et d'eau des entreprises par la mise en œuvre de synergies inter-entreprises ;
- De limiter l'impact environnemental des activités industrielles ;
- De favoriser le développement de filières de valorisation.

KARU EXCHANGE « La plateforme d'échanges inter-acteurs » permet de créer des synergies sur le territoire de la Guadeloupe en connectant les structures qui ont des ressources et des services (matériels et immatériels) qu'ils souhaitent donner, mutualiser ou acquérir. Ses structures peuvent également consulter les différentes ressources qui sont mises à leur disposition.

pour qui ?

La plateforme KARU EXCHANGE s'adresse à tous les établissements de la Guadeloupe disposant d'un SIRET.
Il s'agit de mettre en relation les structures de l'économie circulaire avec celles qui génèrent des déchets.

Secteur privé

Artisans, commerants PME, grandes entreprises

Secteur associatif et public

Ecoles, établissement de santé, administrations, collectivités

Comment utiliser Karu Exchange

Pour utiliser KARU EXCHANGE la plateforme d'échanges interacteurs de la Guadeloupe, il est nécessaire de créer un compte. La création d'un compte utilisateur au service de la plateforme KARU EXCHANGE est gratuite et immédiate.

L'inscription est obligatoire pour publier une annonce et échanger avec un annonceur pour réaliser une synergie.

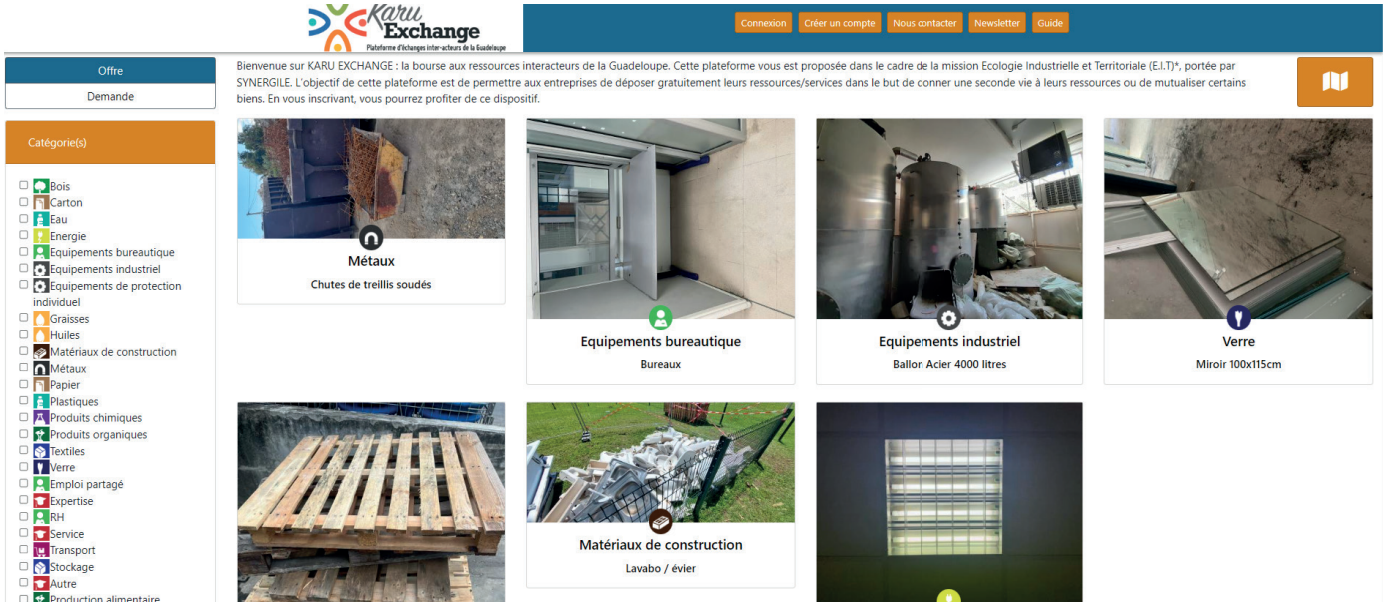

comment créer un compte utilisateur

Pour se créer un compte utilisateur :

En haut à droite de la page, cliquer sur créer un compte.

1. Remplir les champs
2. Accepter les conditions générales d'utilisation
3. Valider son inscription par mail

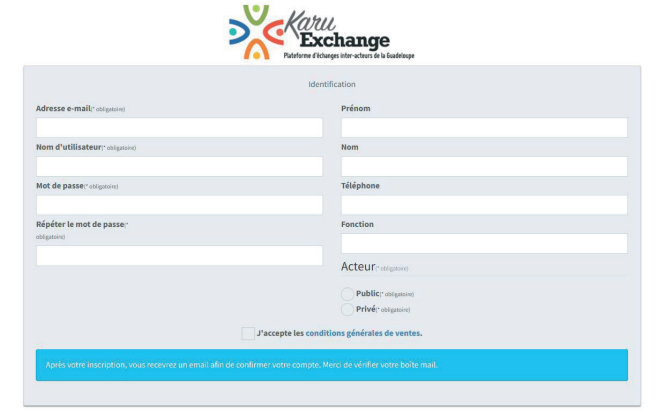

comment créer une entreprise

Pour créer une entreprise :

1. A droite de l'écran cliquer sur « créer une entreprise/ filiale »
2. Renseigner les champs demandés
3. Cliquer sur « Créer »
4. Une fois que l'entreprise a été créée, la fenêtre concernant l'ajout d'une ressource ou d'un service s'affiche automatiquement

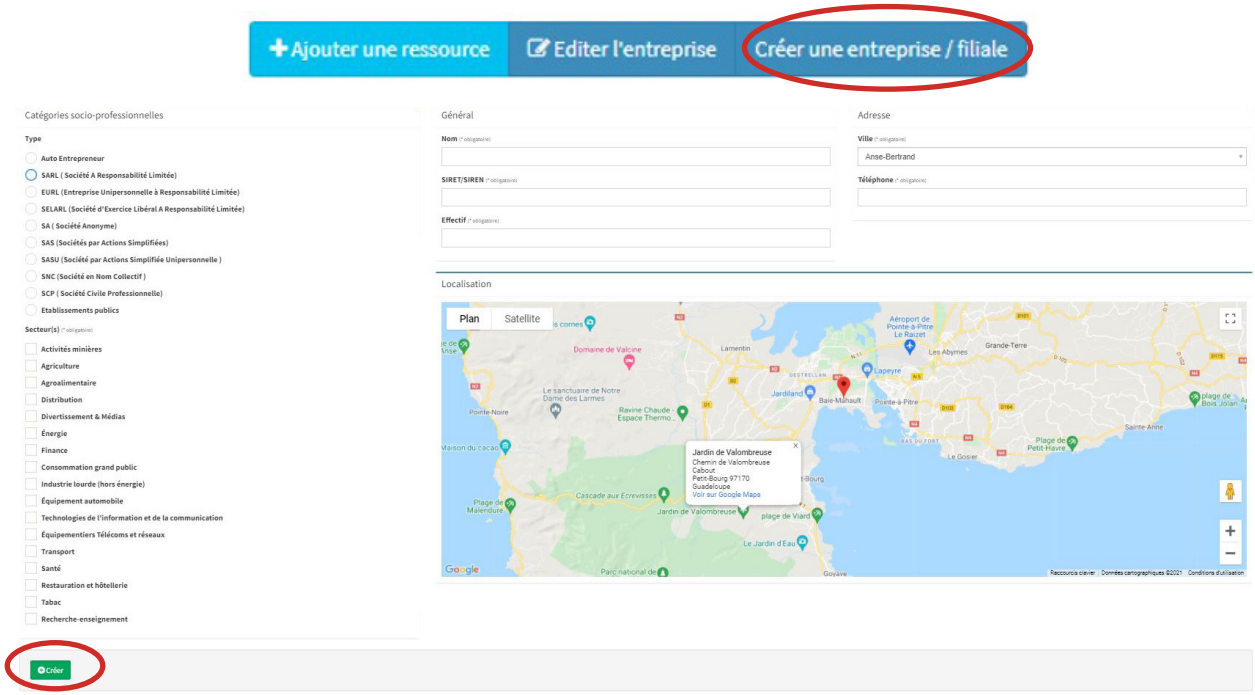

Pour publier une annonce :

1. A droite de votre écran, cliquer sur «Ajouter une ressource»
2. Renseigner les champs demandés
3. Localiser votre ressource. Si celle-ci n'est pas localisé automatiquement sur la carte, le réaliser à l'aide du pointeur
4. Rajouter une description de la ressource ou du service
5. Déposer une image correspondant à votre annonce si vous le souhaitez
6. Sélectionner votre action :
    - Vous souhaitez faire une offre, sélectionner «offre»
    - Vous souhaitez faire la demande d'une ressource, sélectionner «demande»

7. Sélectionner la catégorie de ressources/services offertes ou demandées
8. Cliquer sur créer

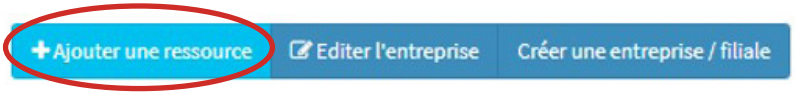

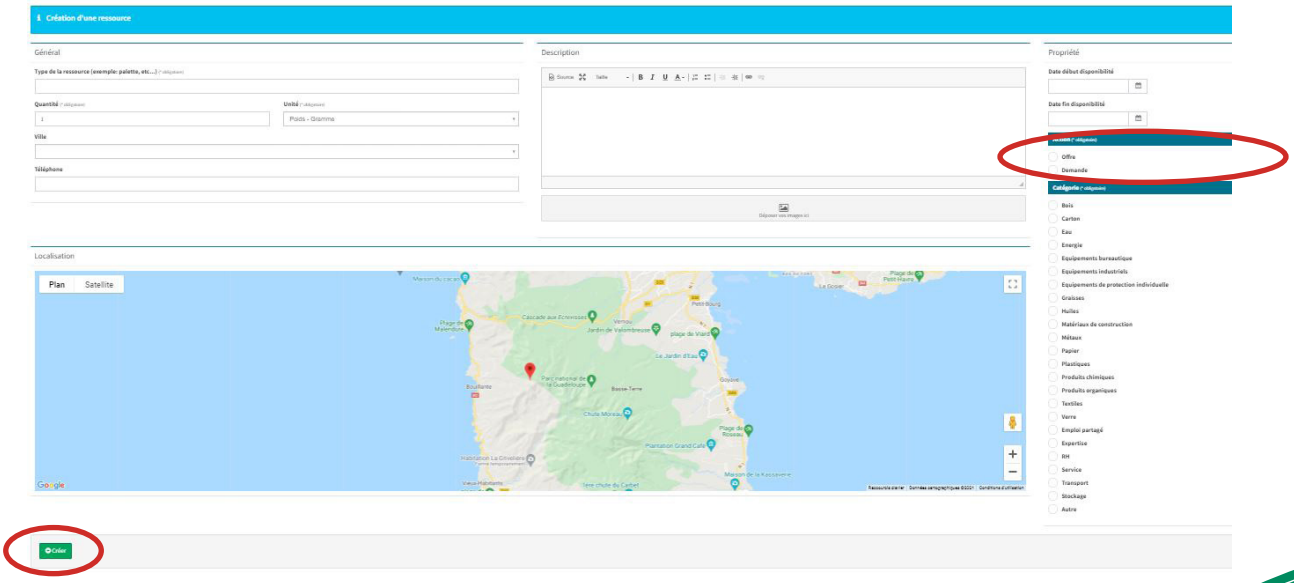

Comment rechercher une annonce ?

Pour rechercher une annonce :

1. Se positionner en tant que demandeur en cliquant sur l'onglet « demande » en haut à gauche de l'écran.
2. Sélectionner la ou les catégories de ressources recherchées dans la liste à gauche de l'écran (elles sont également visibles sur la carte).
3. Choisir l'annonce dans la liste ou sur la carte accessible à droite de l'écran.
4. Pour consulter l'annonce, cliquer sur « en savoir plus ».

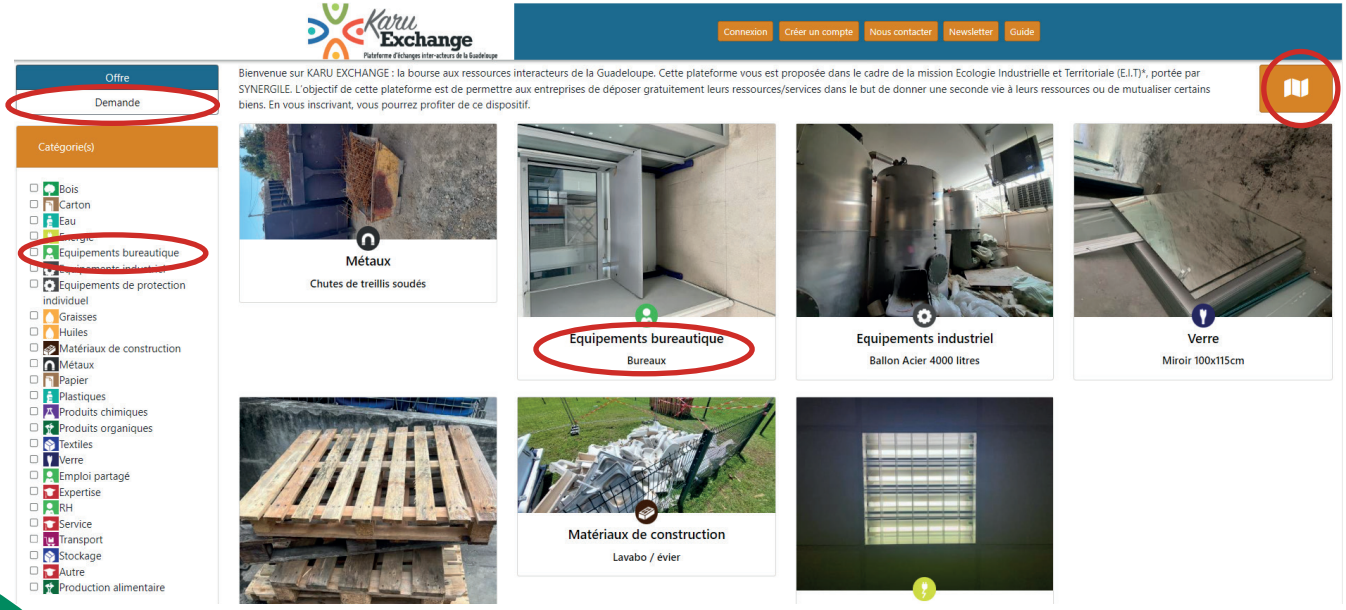

1. Renseigner votre contact, la quantité souhaitée et votre message, puis cliquer sur « envoyer »
2. Un mail vous sera envoyé avec les informations de la synergie souhaitée pour vous informer de la demande.

fumier bio

Informations

Catégorie	Produits organiques
Type	Offre
Disponibilité	Disponible
Entreprise	SYNERGILE 1
Quantité	250 tonne(s)
Adresse	Rue de l'Allemand
Ville	Bouillante
Téléphone	000000

Contact

Email

utilisateur1@test.fr

Quantité

1

Message

Envoyer

Pour créer une synergie :

1. Pour visualiser vos demandes de synergies, vous recevez la notification suivante 1 située en haut à gauche du logo « KARU EXCHANGE »
2. Pour consulter votre demande de synergie, cliquer sur 1 la liste suivante s'affichera vous

indiquant la date de la demande de synergie, la ressource concernée, les informations du demandeur…

Date	Ressource	Demandeur	Email	Entreprise	Adresse	Ville	Quantité demandée	Message	Statut
14/09/2021 17:20	fumier	Krista VIRGINIE	krista.virginie@synergile.fr	SYNERGILE 1	Rue Achille René Boisneuf	Les Abymes	1000 tonne(s)		
17/09/2021 16:47	fumier	Krista VIRGINIE	krista.virginie@synergile.fr	SYNERGILE 1	Rue Achille René Boisneuf	Les Abymes	1000 tonne(s)		

3. Il vous sera possible en cliquant sur de communiquer avec votre interlocuteur via la messagerie interne que s'il y a synergie.

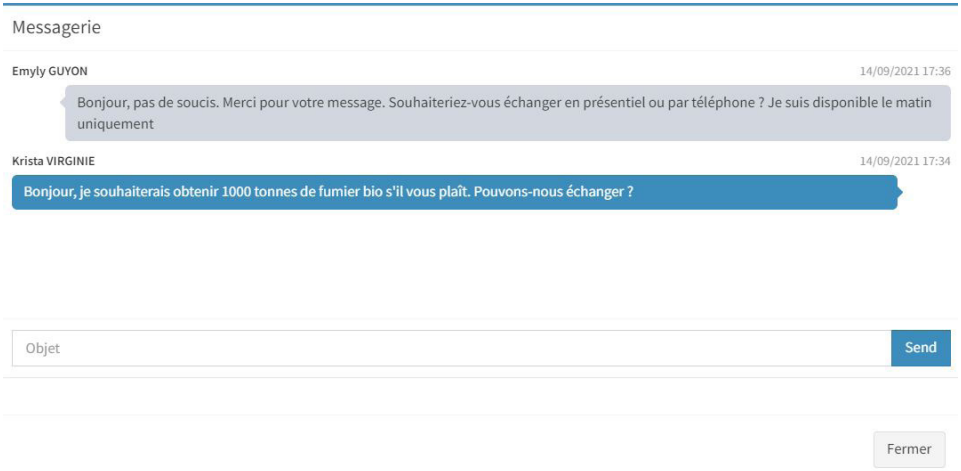

Après réalisation de votre échange, remplissez le bordereaux d'enlèvement de ressource disponible sur la page d'accueil afin de pouvoir faire remonter la quantité de ressources récupérées et envoyer le bon au chargé.e de mission EIT pour capitalisation de la donnée.

BORDEREAU D'ENLEVEMENT DE RESSOURCE

Date :

Nom de l'acteur économique donneur :

Numéro de téléphone :

Adresse :

SIRET :

Nom du référent :

Mail :

Nom de l'acteur économique receveur :

Numéro de téléphone :

Adresse :

SIRET :

TYPE DE RESSOURCE :

//////////////////////////////	Préciser :	Quantité (unité) :	Poids estimé (en kg) :
Biodéchets			
Papiers, cartons, bois, verre			
Textiles / Linge / Chaussures			

Démarche d'Ecologie Industrielle et Territoriale (EIT) de Guadeloupe (971) - Association Pôle d'innovation Synergiles, Immeuble France-Antilles , ZAC de Moudong Sud, 97 122 BAIE-MAHAULT

Autres fonctionnalités

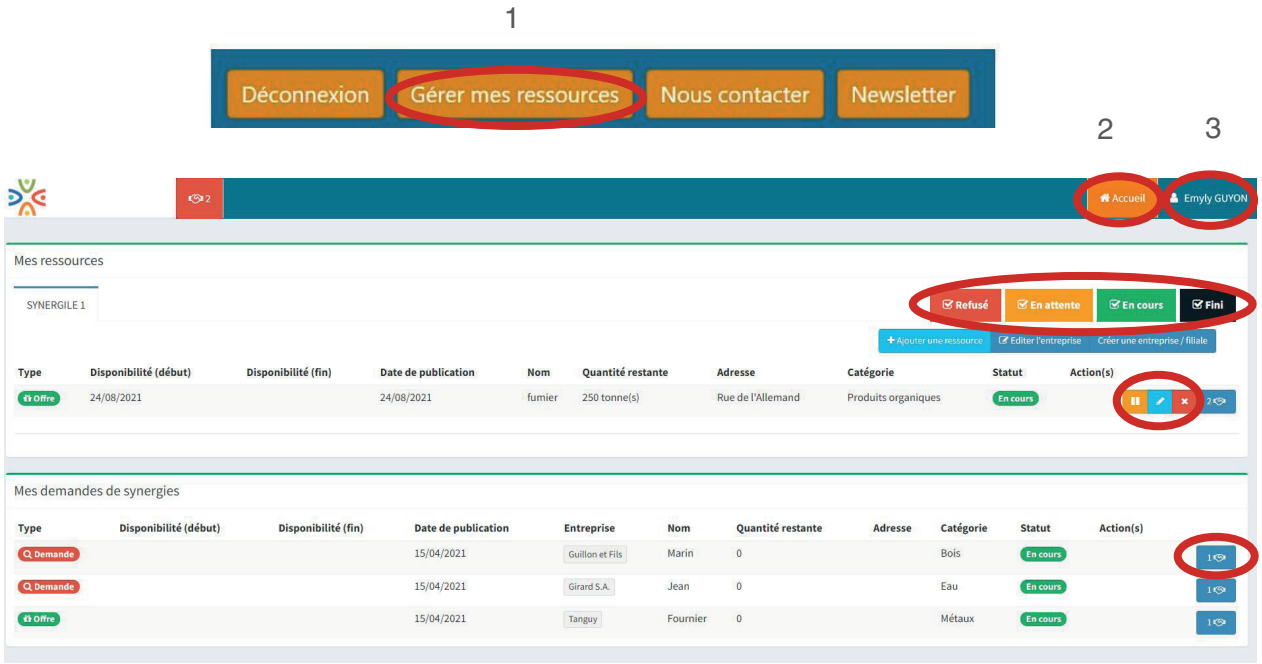

1. Permets de consulter ses offres et ses demandes
2. Revenir sur la page d'accueil
3. Profil/ déconnexion
4. Filtrer les ressources enregistrées

Permet de mettre une annonce sur pause

Permet de modifier les informations concernant une ressource

Permet de supprimer une annonce

5. Permet de voir les synergies d'une annonce

contact

L'Écologie industrielle et territoriale (EIT) a pour objectif de développer des synergies industrielles, initier de la mutualisation de moyens et de services, et de partage d'infrastructures.

Michèle MILBIN

Chargée de mission
EIT

0690 96 51 42
michele.milbin@synergiles.org

SYNERGÎLES

Pôle d'innovation de la Guadeloupe

CONTACT SYNERGÎLES

Immeuble France-Antilles - ZAC de Moudong Sud - 97122 BAIE-MAHAULT

Standard : 0590 57 02 38 / www.synergile.fr